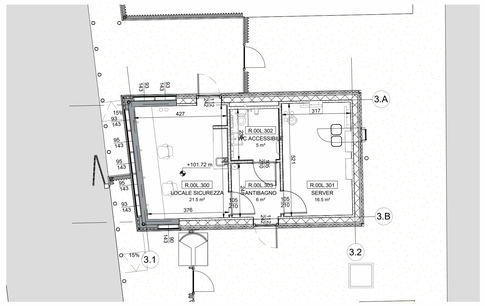

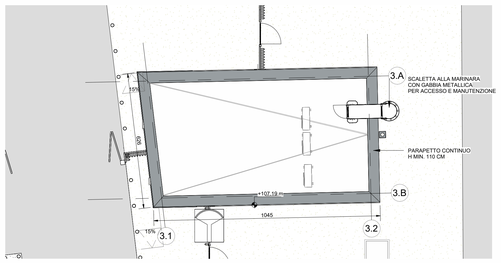

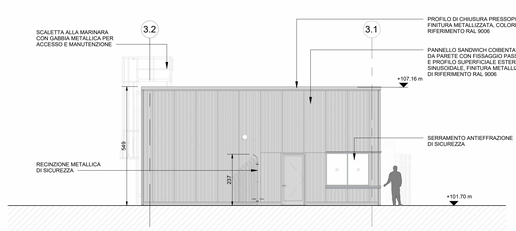

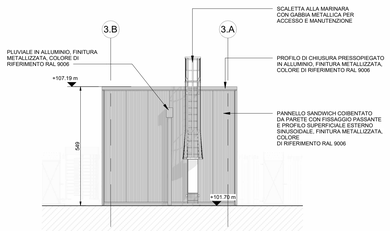

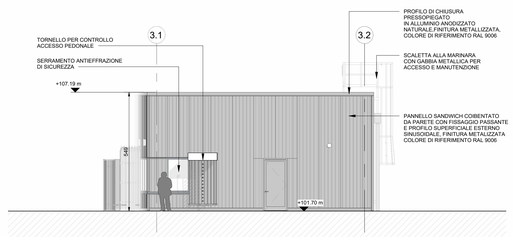

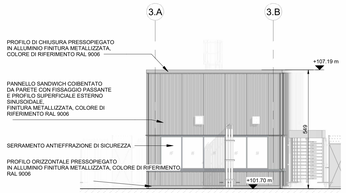

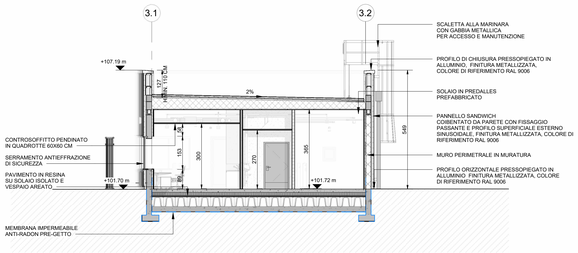

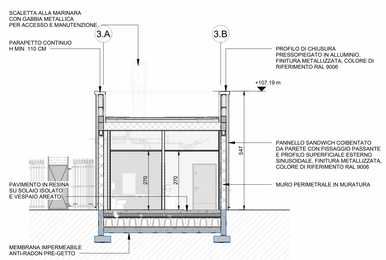

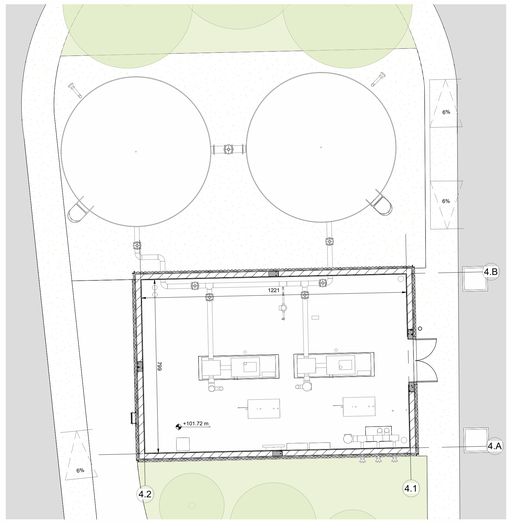

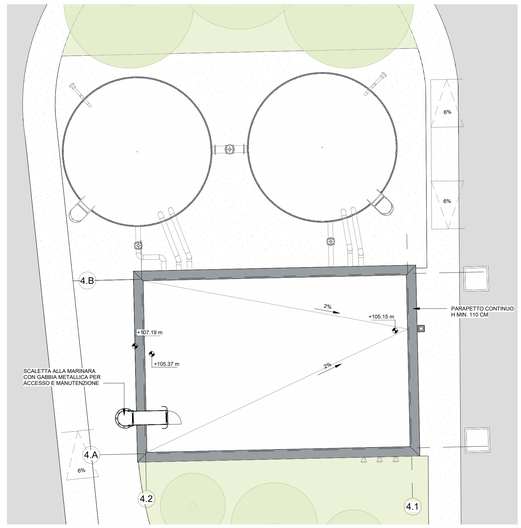

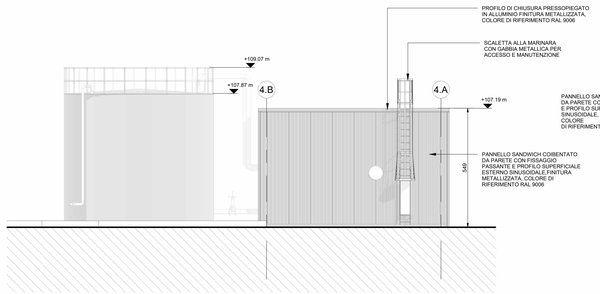

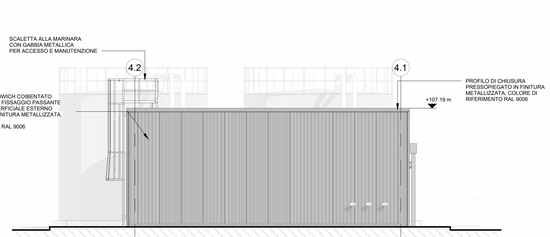

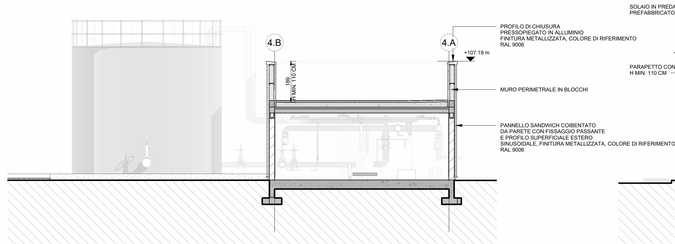

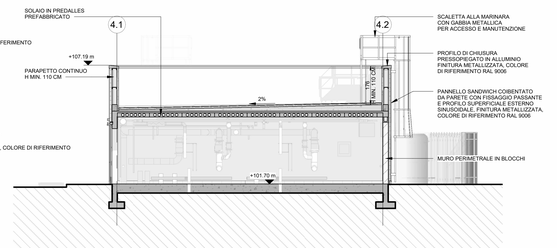

NOTE GENERALI

1. QUESTO ELABORATO E' STATO PRODOTTO AI SOLI FINI DELLA FASE PROGETTUALE A CUI SI RIFERISCE E NON PUO' ESSERE UTILIZZATO PER IL CANTIERE NE' PER NESSUNA ATTIVITA' RELATIVA ALLA COSTRUZIONE.
2. QUESTO ELABORATO E' STATO REDATTO SOLAMENTE ALLA DISCIPLINA PROGETTUALE A CUI SI RIFERISCE E DEVE ESSERE LETTO CONGIUNTAMENTE AGLI ELABORATI DELLE ALTRE DISCIPLINE, AGLI ELABORATI SPECIFICI E A TUTTA LA DOCUMENTAZIONE PROGETTUALE.
3. TUTTE LE INFORMAZIONI RELATIVE ALL'AREA DI PROGETTO E ALLE PORZIONI DI EDIFICI ED ELEMENTI COSTRUTTIVI ESISTENTI SONO STATE RIPRESE COMUNQUE CON ACCURATI RILIEVI GEOMETRICI E TOPOGRAFICI.
4. PER L'ORIGINE E L'AFFIDABILITA' DEI LIMITI DI INTERVENTO E DEI LIMITI CATASTALI SI RIMANDA AGLI SPECIFICI DOCUMENTI UFFICIALI.
5. PER LE INFORMAZIONI SULLE AREE ESTERNE ALL'AREA DI INTERVENTO SI RIMANDA AI DOCUMENTI COMUNALI UFFICIALI E AGLI ELABORATI SPECIFICI DI RILIEVI.
6. LE QUOTE RIPORTATE SUI DISEGNI SONO IN (CENTIMETRI SE NON DIVERSAMENTE INDICATO. TUTTE LE APERTURE SONO QUOTATE AL NETTO.
7. PER TUTTE LE MISURE FARE RIFERIMENTO ESCLUSIVAMENTE ALLE QUOTE DIMENSIONALI RAPPRESENTATE SUL DISEGNO. NON E' CONSENTITO PRENDERE MISURE DIRETTAMENTE DAL DISEGNO. NON SONO AMMESSE ESTRAPOLAZIONI.
8. IN CASO DI DISCREPANZA TRA I DISEGNI OPPURE RISPETTO AGLI ELABORATI AD UNA SCALA MAGGIORE DI DETTAGLIO, EVENTUALI DISCREPANZE DEVONO ESSERE SEGNALATE AL PROGETTISTA PER ISCRITTO.
9. PER LA STRATEGIA ANTINCENDIO E LE RELATIVE PRESCRIZIONI SI RIMANDA AL PROGETTO DI PREVENZIONE INCENDI.
10. PER LE ALTEZZE DEGLI AMBIENTI INDICATE IN PIANTA SI RIFERISCONO ALLE ALTEZZE MEDIE PONDERALI DELL'AMBIENTE. FARE RIFERIMENTO ALLE SEZIONI SPECIFICHE E AGLI ELABORATI DI DETTAGLIO PER MAGGIORI INFORMAZIONI.

PRODOTTI E FINITURE DI RIFERIMENTO DELLE FACCIATE

1. PANNELLO SANDWICH COIBENTATO DA PARETE CON FISSAGGIO PASSANTE E PROFILO SUPERFICIALE ESTERNO (QUADCORE KS1000SRW WALL PANEL)

2. RAL 9006 - ALUMINIUM SILVER

3. RAL 9022 - AEROSPACE TITANIUM

Key Plan

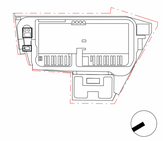

Rev.	Data	Descrizione
P01	31/10/2025	Permesso di Costruire
P02	30/06/2026	Integrazioni Mase

Zibido San Giacomo

Progettazione masterplan, Progettazione architettonica, Progettazione ingegneristica

ARUP
Arup Italia S.r.l.
Corso Italia 1 - 20122 Milano, Italia
t. +39 02 8597 9301
e. milan@arup.com
www.arup.com

Consulenti specialistici:

Prevenzione incendi
Studio Mistretta & Co
Ing. Silvestro Mistretta
Via Canova 26 - 20145 - Milano
t. +39 02 83533141
e. info@studiomistretta.org

Invarianza idraulica e interferenze
STIGEA
STIGEA S.r.l.
Via Irnerio 10 - 40126 Bologna
t. +39 051 247777
e. info@stigeasrl.it

Requisiti acustici passivi
ambiente
Ambiente S.p.a.
Via Pressera 2/3 - 54033 - Carrara (MS)
t. +39 05 85835624
e. home@ambiente.it

Fattibilità ambientale
ERM
ERM Italia S.p.a.
Via Cosimo del Fante 36 - 20124 - Milano
t. +39 02 574401
e. info.italy@erm.com

Sottostazione Alta Tensione
Studio Associato Gaudenzi
Gaudenzi S.r.l.
Via Tomaso Nani 7 - 23017 - Morbegno (SO)
t. +39 03 42610774
e. info@gaudenzi.srl.it

Committente

Amazon Data Services Italy S.r.l.

Progetto

PERMESSO DI COSTRUIRE
art. 10(L), D.P.R. 6 Giugno 2001, n° 380

Progetto di Data Center
in Via G. Verdi n° 9, Zibido San Giacomo, Milano, Italia

Fase progettuale:

PERMESSO DI COSTRUIRE

Titolo Elaborato

STATO DI PROGETTO - Guardiania e Locale Pompe Sprinkler - Piante, prospetti e sezioni

Scala
1:100

Disciplina	By / Chkd / Appd
Architettura	SC/AMC/VM

Arup Job No	Rev
306134-00	P02

Tav. No
Z-A-PDC-XX-XX-10

Do not scale
© Arup